

digital first reporting

iXBRL in de praktijk



Jurriaan Wentink

Specialist digital reporting

✉ j.wentink@iwink.nl



Dymph Noë

Adviseur concerncontrol

✉ d.noe@graafschapcollege.nl



Carlijn Boere

Sr. financieel medewerker

✉ c.boere@graafschapcollege.nl



Download presentatie: iwink.report/mboraad

Agenda

- Introductie
- Samen Verantwoorden
- Digital Reporting
- Van 'oud' naar 'nieuw' (stappenplan)
- Mogelijke routekaart voor ROC's richting iXBRL
- Jaarverslag 2025 Graafschap College
- Aandachtspunten / tijdspad / afhankelijkheden

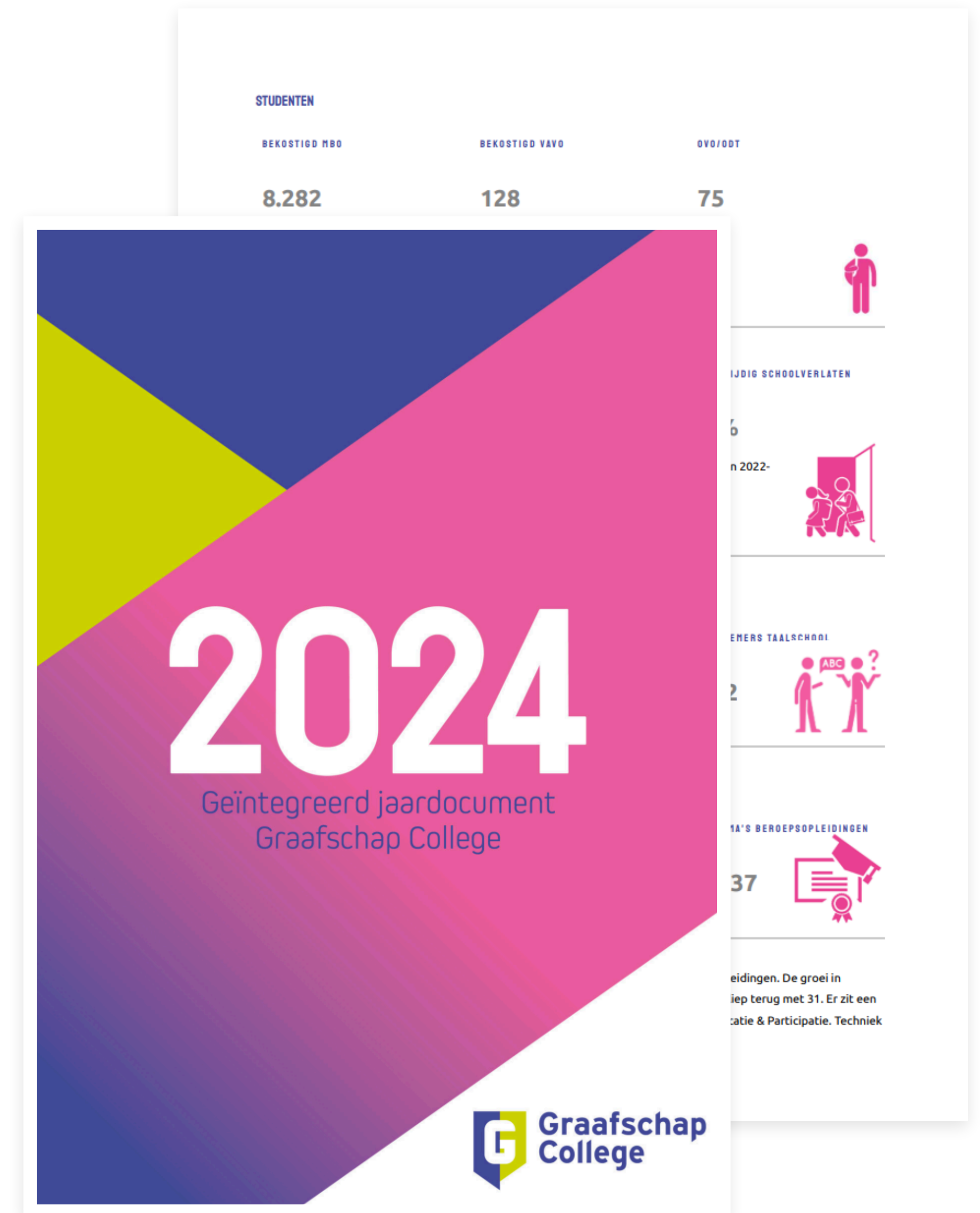

Samen Verantwoord

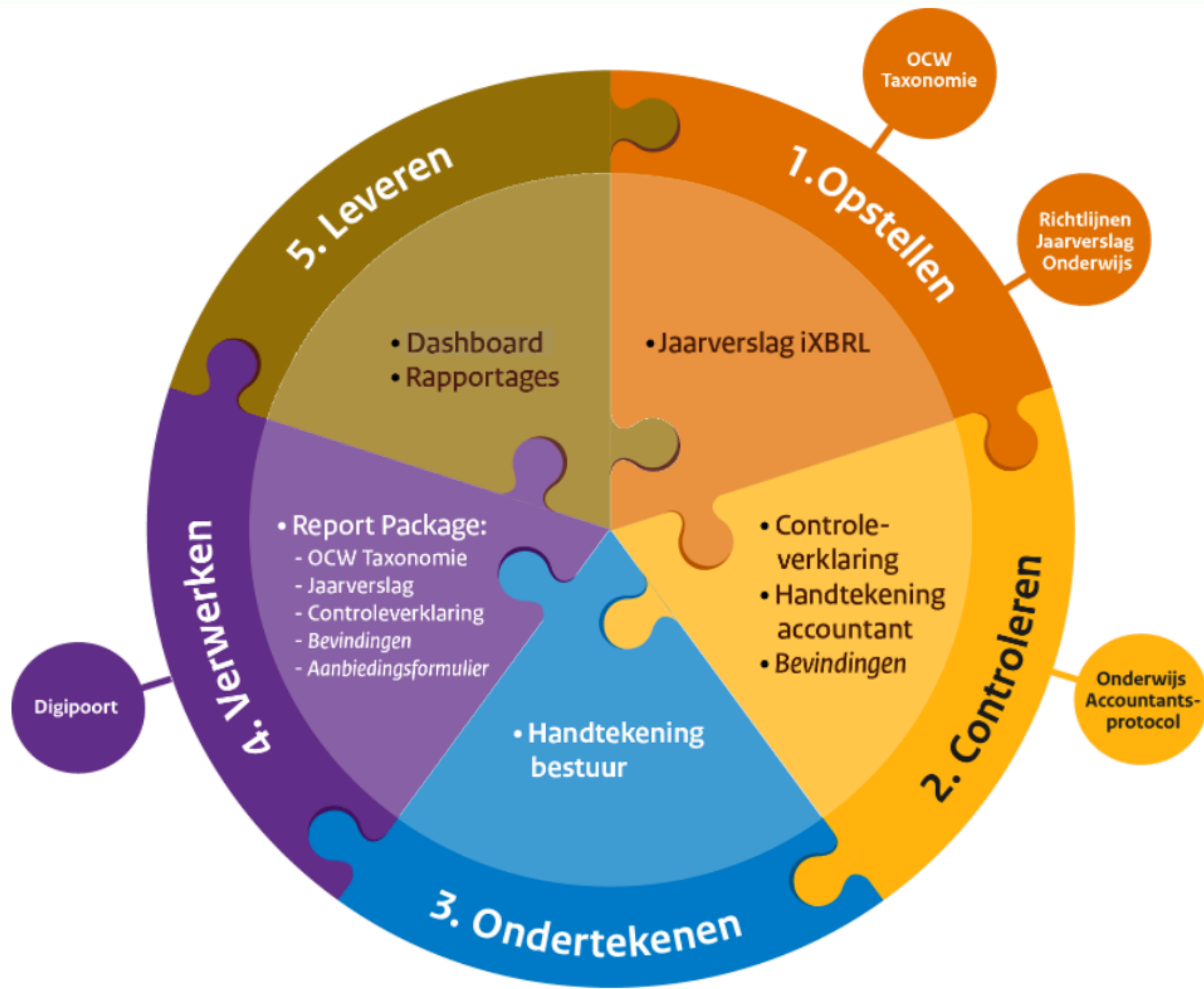

iWink .report



Print



PDF



Website



iXBRL

BESTUURSVERSLAG

Voorwoord

Leeswijzer

Identiteit

Onderwijs

Organisatie

Kwaliteit

Financiën

Continuïteit

JAARREKENING

Jaarrekening

1. Geconsolideerde balans per 31

I. GECONSOLIDEERDE BALANS PER 31 DECEMBER 2024

(na resultaatbestemming)

(x € 1.000)		31-12-2024	31-12-2023
1.	Activa		
1.1.	Vaste activa	71.538	73.854
1.1.1.	Immateriële vaste activa	176	34
1.1.2.	Materiële vaste activa	71.289	73.712
1.1.3.	Financiële vaste activa	73	108
1.2.	Vlottende activa	24.943	23.830
1.2.2.	Vorderingen	3.700	3.564
1.2.3.	Effecten	2.433	2.176
1.2.4.	Liquide middelen	18.810	18.090
	Totaal activa	96.481	97.684
2.	Passiva		
2.1.	Eigen vermogen	71.169	72.717
2.2.	Voorzieningen	6.961	6.511
2.3.	Landlopende schulden	-	4.000
			14.456
			97.684

I. GECONSOLIDEERDE BALANS PER 31 DECEMBER 2024

(na resultaatbestemming)

(x € 1.000)		31-12-2024	31-12-2023
1.	Activa		
1.1.	Vaste activa	71.538	73.854
1.1.1.	Immateriële vaste activa	176	34
1.1.2.	Materiële vaste activa	71.289	73.712
1.1.3.	Financiële vaste activa	73	108
1.2.	Vlottende activa	24.943	23.830
1.2.2.	Vorderingen	3.700	3.564
1.2.3.	Effecten	2.433	2.176
1.2.4.	Liquide middelen	18.810	18.090
	Totaal activa	96.481	97.684
2.	Passiva		
2.1.	Eigen vermogen	71.169	72.717
2.2.	Voorzieningen	6.961	6.511
2.3.	Landlopende schulden	-	4.000
			4.000
			14.456
			97.684

2024 begroting 2024 realisatie 2023

.956	100.948	102.086
.697	91.731	92.616
.339	1.642	2.234
.511	1.442	1.499
.381	3.553	2.921
.028	2.580	2.816
.837	102.672	101.441
.452	80.785	77.178
.139	7.123	6.307
.343	5.182	7.131
.903	9.582	10.825
881-	1.724-	645
313	129-	38
568-	1.853-	683
20	-	4-
548-	1.853-	679

BESTUURSVERSLAG

Voorwoord

Leeswijzer

Identiteit

Onderwijs

Routekaartdoelen

Portfolio

Onderwijsresultaten

Tevredenheid belanghebbenden

Examining 2023-2024

Organisatie

Kwaliteit

Financiën

Continuïteit

JAARREKENING

Jaarrekening

BIJLAGEN

1. Overzicht leden college van bestuur

2. Overzicht leden raad van toezicht

3. Contactgegevens

STUDENTEN

BEKOSTIGD MBO

8.282
(+ 25 covenant Entree)

BEKOSTIGD VAVO

128
(+ 86 covenant studenten)

OVO/OOT

75

23+ MBO STUDENTEN

18,5 %

STUDENTEN BEGELEID DOOR LOOPBAANPLEIN

2.106

VOORTIJDIG SCHOOLVERLATEN

4 %

4,3% in 2022-2023

2024

Geïntegreerd jaardocument
Graafschap College

Jaarrekening_2025.xls
(incl. iXBRL tags)

Balance Sheet as at 31 December 2024

(after profit appropriation)

Note	31-dec-24	€'000
ASSETS		
Non-current assets		
Property, plant and equipment	7	1.374
		1.374
Current assets		
Trade and other receivables	5	351
Current income tax asset		1.045
Cash at banks and in hand		40.195
		41.591
Total assets		42.965
Current liabilities		
Trade and other payables	6	-3.116
		-1.625

Hyperlink bewerken

Tekst om weer te geven: <<Selectie in document>> Scherminfo...

Webpagina of bestand Dit document E-mailadres

Voeg een koppeling toe naar een bestaand bestand of een bestaande webpagina.

Adres: Selecteren...

Koppeling verwijderen Annuleren OK

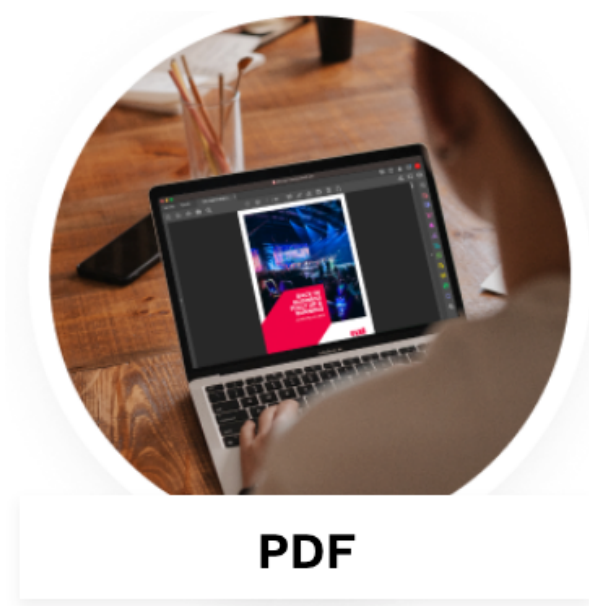

2024
Geïntegreerd jaardocument
Graafschap College

1. GECONSOLIDEERDE BALANS PER 31 DECEMBER 2024

31-dec-24	31-dec-23
Activa	
1.1. Vaste activa	71.538
1.1.1. Immateriële vaste activa	176
1.1.2. Materiële vaste activa	71.362
1.1.3. Financiële vaste activa	75
1.2. Vloeiende activa	24.940
1.2.1. Voorzieningen	3.568
1.2.2. Effekten	2.433
1.2.4. Liquide middelen	18.939
Totaal activa	96.481
Passiva	
2. Eigen vermogen	71.509
2.1. Eigen vermogen	6.961
2.2. Voorzieningen	6.511
2.3. Landbouw-schulden	4.000
2.4. Kortlopende schulden	18.037
Totaal passiva	96.481

Inline Viewer Glinc

jaarrekening-2024-12-31-NL.html deponeringsgegevens-2024-12-31-NL...

Glinc

Demo Project

Jaarrekening

Balans

Note	31-dec-24	31-dec-23
ASSETS		
Non-current assets		
Property, plant and equipment	7	4
	1.374	1.374
Current assets		
Trade and other receivables	5	3.051
Current income tax asset		433
Cash at banks and in hand		29.566
	41.591	33.050
Total assets	42.965	33.054

Feiteigenschappen

Concept

- (bw2-titel9) Materiële vaste activa

De zaken en vermogensrechten op het gebruik van zaken, die naar economische maatstaven waardeerbaar zijn, overdraagbaar of verhandelbaar zijn, waarover de rechtspersoon risico loopt en die bestemd zijn om langer dan een jaar dienstbaar te zijn aan de bedrijfsactiviteiten van de rechtspersoon. De vooruitbetalingen op te verwerven materiële vaste activa en materiële vaste activa in aanbouw worden eveneens opgenomen.

Dimensies

- Type jaarrekening
- Enkelvoudig

Eigenschappen

Datum 31 Dec 2025

Feitwaarde € 1,374,000

Schaal duizenden

Wijziging 34,250.0% stijging op 31 Dec 2024

Entiteit e:20660880

Concept bw2-titel9:PropertyPlantEquipment

Type dtr-types:noDecimalsMonetaryItemType

Saldo Debet

Verankering

Breder anker

- Geen

1,4,7



Graafschap College

1. GECONSOLIDEERDE BALANS PER 31 DECEMBER 2024

31-dec-24	31-dec-23
Activa	
1.1. Vaste activa	71.538
1.1.1. Immateriële vaste activa	176
1.1.2. Materiële vaste activa	71.362
1.1.3. Financiële vaste activa	75
1.2. Vloeiende activa	24.940
1.2.1. Voorzieningen	3.568
1.2.2. Effekten	2.433
1.2.4. Liquide middelen	18.939
Totaal activa	96.481
Passiva	
2. Eigen vermogen	71.509
2.1. Eigen vermogen	6.961
2.2. Voorzieningen	6.511
2.3. Landbouw-schulden	4.000
2.4. Kortlopende schulden	18.037
Totaal passiva	96.481

2. GECONSOLIDEERDE STAAT VAN BATEN EN LASTEN OVER 2024

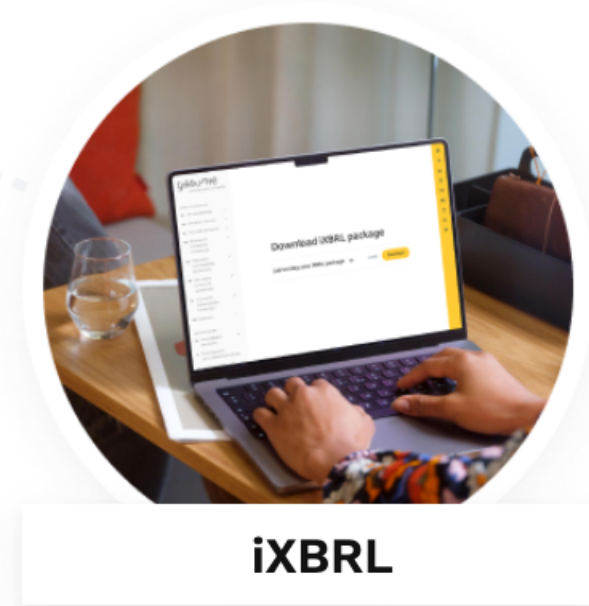

demobv-2025-08-13

Vorige/Volgende

Naam

- iwink.report
- xbrl
 - 2025-08-13
 - demobv-2025-08-13_cal.xml
 - demobv-2025-08-13_def.xml
 - demobv-2025-08-13_jab-nl.xml
 - demobv-2025-08-13_pre.xml
 - demobv-2025-08-13.xsd
- META-INF
 - catalog.xml
 - reportPackage.json
 - taxonomyPackage.xml
- reports
 - 20660880-2024-12-31-NL
 - deponeringsgegevens-2024-12-31-NL.html
 - jaarrekening-2024-12-31-NL.html

- wink .report**
- +
- Bestuursverslag
 - Opmaak
 - Taxonomie
 - iXBRL-Viewer
 - iXBRL-Validatie
 - iXBRL-Export

digital first reporting

Van 'oud' naar 'nieuw'

Digital reporting

Stappen

1. Keuze software
2. Set-up digital reporting software
 - Huisstijl
 - Hoofdstuk/pagina structuur
 - Basispublicatie o.b.v. jaarverslag vorig jaar
 - Proces jaarrekening (back-office > Excel > software)
 - Koppelen onderwijstaxonomie
3. Training (software, tagging & nieuwe werkwijze)

Digital reporting

Stappen

4. Inhoud realiseren en plaatsen



Jan de Boer 30 min geleden
Zullen we dit nog aanpassen?



Jube Bowman 12 min geleden
Goed idee!
Opslaan · Annuleren

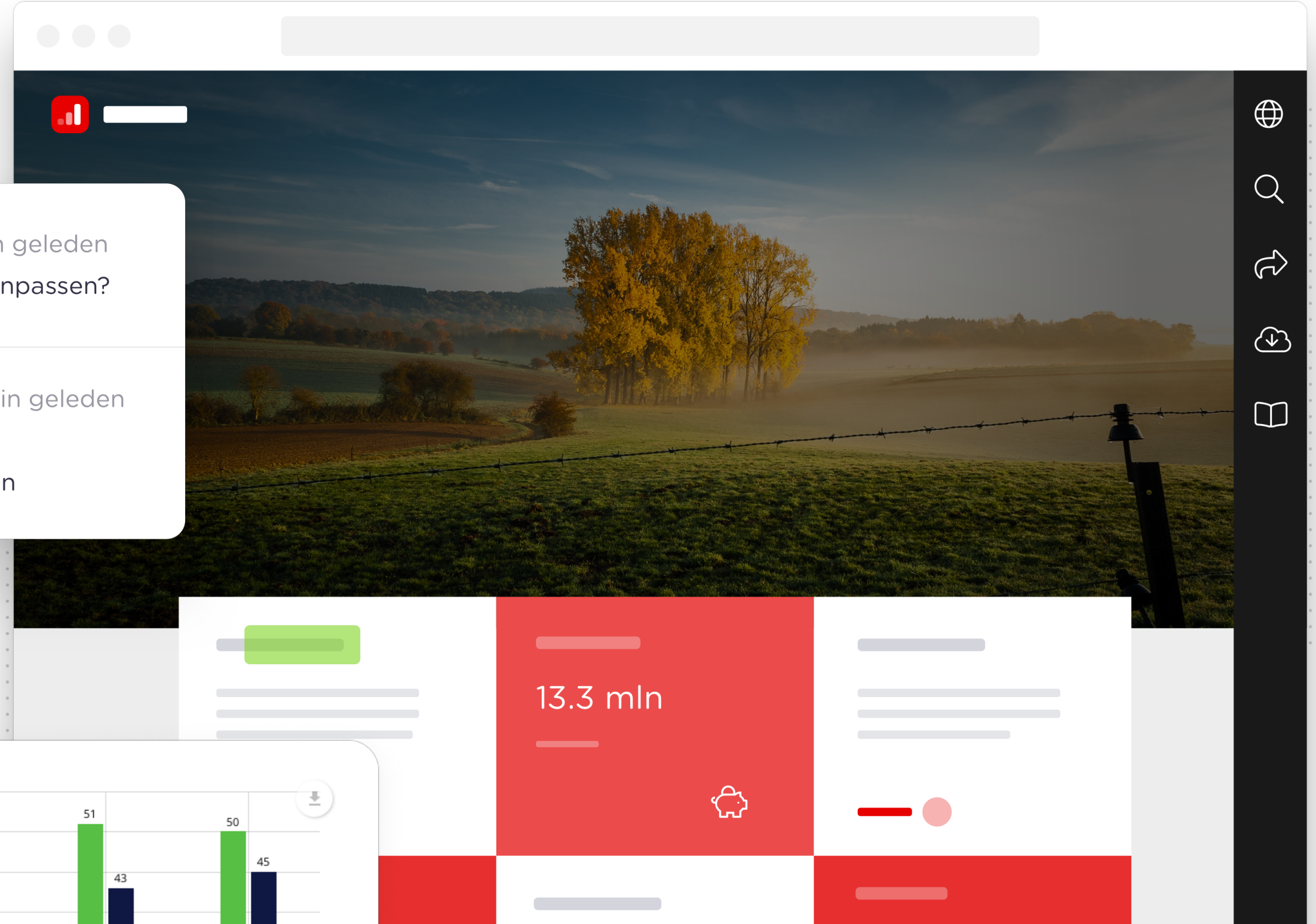

2022 Oplevering van ons nieuwe pand!

Vestibulum id ligula porta felis euismod semper.
Aenean lacinia bibendum nulla sed consectetur.
Maecenas sed diam eget risus varius blandit sit
amet non magna.

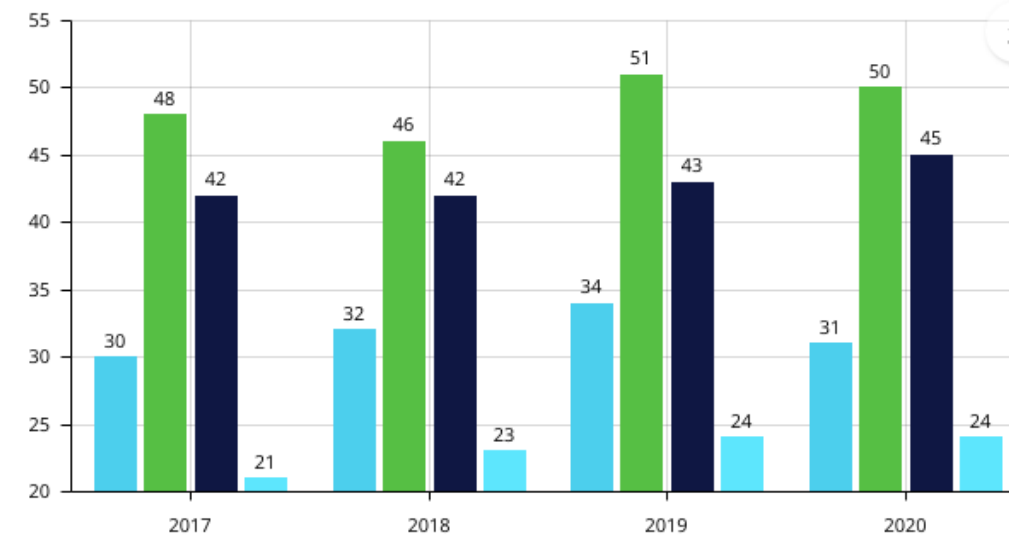

2021

Al onze doelen behaald, met een groei van 10%!

Vestibulum id ligula porta felis euismod semper.
Aenean lacinia bibendum nulla sed consectetur.
Maecenas sed diam eget risus varius blandit sit
amet non magna.

13.3 mln

FINANCIEN

1.34 mln
Omzet

KLANTTEVREDENHEID
7,5
Exposanten

ZIEKTEVERZUIM
-25%
Ziekteverzuim

Stappen

5. Taggen

XBRL-tag toevoegen

Label Term Referenties

Vul een zoekterm in

Jaarverantwoording 2023 NLGAAP onderwijsinstellingen

- ↓ Adres van de rechtspersoon
 - ↓ Adres van de rechtspersoon
 - Locatieomschrijving_NL
 - Straatnaam_NL**
 - Huisnummer_NL
 - Huisnummertoevoeging
 - Postbusnummer
 - Postcode_NL
 - Vestigingsplaats_NL
 - Locatieomschrijving_buitenland
 - Straatnaam_buitenland
 - Huisnummer_buitenland
 - Postcode_buitenland
 - Vestigingsplaats_buitenland
 - Regionaam
 - Landnaam, ISO
 - Balans
 - Bestuursverslag - Financiële ondersteuning verleend uit het profileringsfonds
 - Bestuursverslag - Financiële ondersteuning verleend uit het profileringsfonds: Uitsplitsing overig
 - Contactpersoon rapportage
 - Continuïteitsparagraaf
 - Continuïteitsparagraaf - Balans
 - Continuïteitsparagraaf - Personele bezetting
 - Continuïteitsparagraaf - Personele bezetting: Uitsplitsing

Tag [Kopieer tag](#)

Type

Tekst vervolg

Formaat

Periode

De personeelsuitgaven kwam in het jaar 2023 uit op € -7.827.000. Het jaar daarvoor was dit € -7.392.000.

Stappen

5. Taggen

The screenshot shows an Excel spreadsheet with a balance sheet for 2023 and 2022. The dialog box 'Hyperlink bewerken' is open, showing the 'Webpagina of bestand' tab. The 'Adres' field contains the XBRL link: `xbml://jenv-bw2-i:AssetsNoncurrent/?type=iwink%3`.

		31-12-2023	31-12-2022
Geconsolideerde balans per 31 december 2023 (na resultaatbestemming)			
(x € 1.000)			
1.	Activa		
1.1.	Vaste activa	73.855	60.700
1.1.1.	Immateriële vaste activa	33	
1.1.2.	Materiële vaste activa	73.713	60.400
1.1.3.	Financiële vaste activa	108	200
1.2.	Vlottende activa	23.834	29.400
1.2.2.	Vorderingen	3.565	3.300
1.2.3.	Effecten	2.176	1.900
1.2.4.	Liquide middelen	18.093	24.100
	Totaal activa	97.688	90.200
2.	Passiva		
2.1.	Eigen vermogen	72.717	72.000
2.2.	Vorzieningen	6.512	5.500
2.3.	Langlopende schulden	4.000	-
2.4.	Kortlopende schulden	14.456	12.600
	Totaal passiva	97.685	90.200

Stappen

6. Valideren



Inline Viewer Publicaties HVC

hvc energie en hergebruik

voorwoord.

in het kort

highlights.

wie we zijn.

waar we voor staan.

wat we doen.

bestuursverslag

1 over HVC.

Onze context

Ons werkgebied

Onze organisatie

Onze duurzame activiteiten, projecten en innovaties

2 strategie en resultaten.

Strategische pijlers

Milieu-impact

Duurzame Energie

Hergebruik

Organisatiepijlers

3 bestuur.

Risicobeheer

Gedrag en integriteit

Corporate Governance

Verslag van de raad van commissarissen

Personalia

jaarrekening

4 jaarrekening.

Geconsolideerde balans per 31 december 2024

Geconsolideerde balans per 31 december 2025

(Voor verwerking van het voorstel tot resultaatbestemming)

Activa	Noot	31-12-2025	31-12-2024
Vaste activa			
Immateriële vaste activa	1		
Kosten van concessies, vergunningen en rechten van intellectuele eigendom		-35	-
Goodwill		-35	857
		-35	857
Materiële vaste activa			
Gebouwen en terreinen	2	116.762	117.678
Machines en installaties		503.481	479.960
Andere vaste bedrijfsmiddelen		131.453	128.695
Activa in ontwikkeling		225.905	206.534
		977.601	932.867
Financiële vaste activa			
Deelnemingen	3	151.069	134.558
Vorderingen op deelnemingen en participanten		6.574	7.813
Latente belastingvordering		6.510	3.873
Overige vorderingen		11.594	7.378
		175.747	153.622
Vlottende activa			
Voorraden	4	7.196	7.196
Vorderingen en overlopende activa	5	81.161	81.161
Liquide middelen	6	48.239	48.239
		136.596	136.596
Totaal		1.289.909	1.223.942

Markeren ? XBRL-elementen Gebruikershandleiding ?

Feiteigenschappen

Concept

- (jenv-bw2-) Immateriële vaste activa

De tegen betaling verworven concessies, vergunningen, intellectueel eigendomsrechten en de vermogensrechten hierop, die naar economische maatstaven waardeerbaar zijn, overdraagbaar of verhandelbaar zijn, aan de bedrijfsactiviteiten van de rechtspersoon ter beschikking staan en waarover de rechtspersoon risico loopt en die bestemd zijn om langer dan een jaar dienstbaar te zijn aan de bedrijfsactiviteiten van de rechtspersoon. Daarnaast staat de wetgever toe dat betaalde goodwill van een overgenomen onderneming, kosten van oprichting en aandelenafgifte en ontwikkeling verantwoord worden als immateriële vaste activa.

Eigenschappen

Datum 31 Dec 2024

Feltwaarde 857000

Nauwkeurigheid n.v.t.

Schaal n.v.t.

Wijziging n/a

Entiteit e:24342242

Concept jenv-bw2-:IntangibleAssets

Saldo Debet

< 1 van 1 >

Labels

Standaardlabel

Immateriële vaste activa

Documentatielabel

De tegen betaling verworven concessies, vergunningen, intellectueel eigendomsrechten en de vermogensrechten hierop, die naar economische maatstaven waardeerbaar zijn, overdraagbaar of verhandelbaar zijn, aan de bedrijfsactiviteiten van de rechtspersoon ter beschikking staan en waarover de rechtspersoon risico loopt en die bestemd zijn om langer dan een jaar dienstbaar te zijn aan de bedrijfsactiviteiten van de rechtspersoon. Daarnaast staat de wetgever toe dat betaalde goodwill van een overgenomen onderneming, kosten van oprichting en aandelenafgifte en ontwikkeling verantwoord worden als immateriële vaste activa.

Label begin periode

Immateriële vaste activa aan het begin van de periode

Label einde periode

Immateriële vaste activa aan het einde van de periode

Totaallabel

Totaal van immateriële vaste activa

Referenties

Wink .report 1.4.6

Digital reporting

Stappen

7. Publiceren (online & PDF)



8. Deponeren (iXBRL)

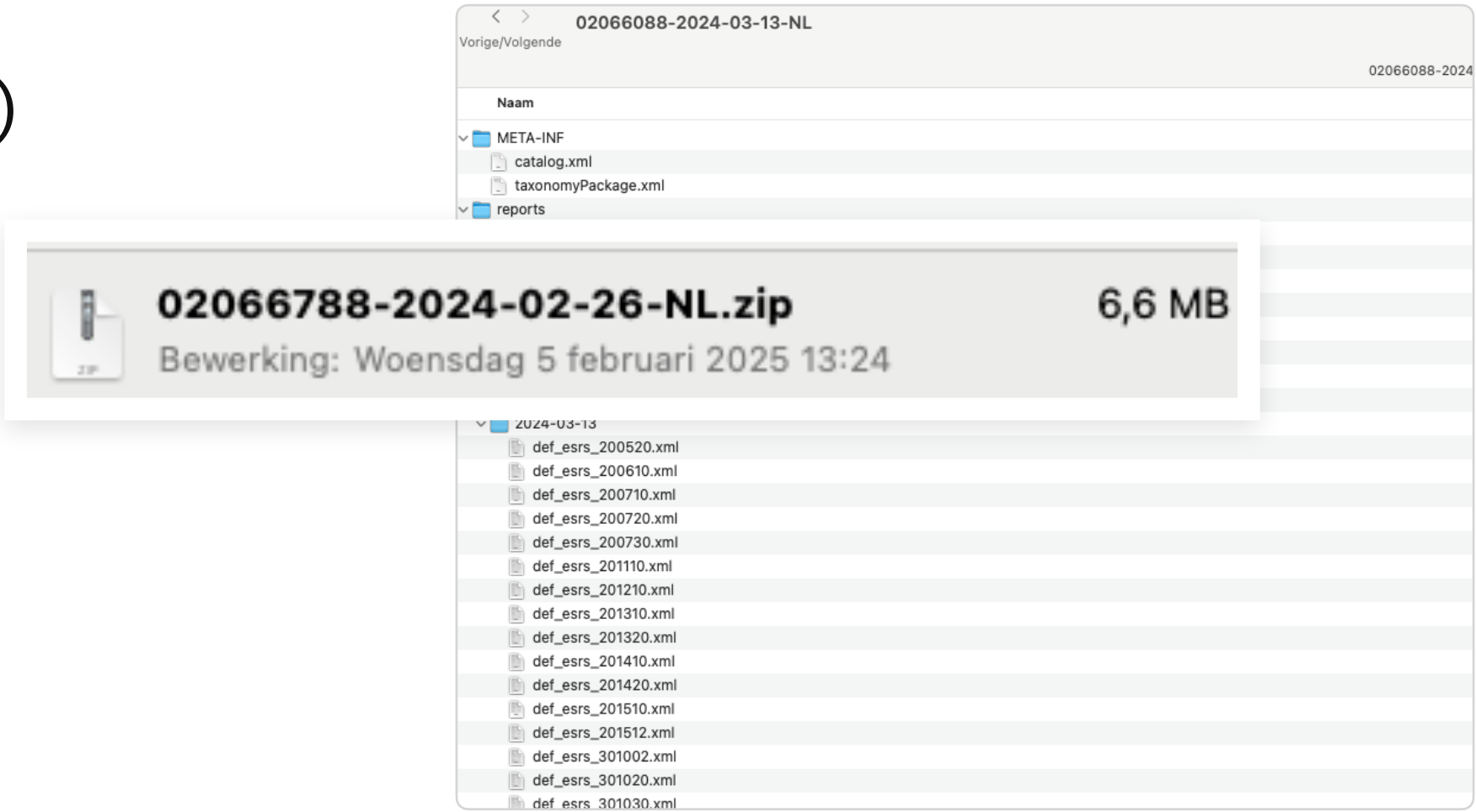

fasering en kostenplaatje

Mogelijke routekaart voor ROC's richting iXBRL

Implementatie

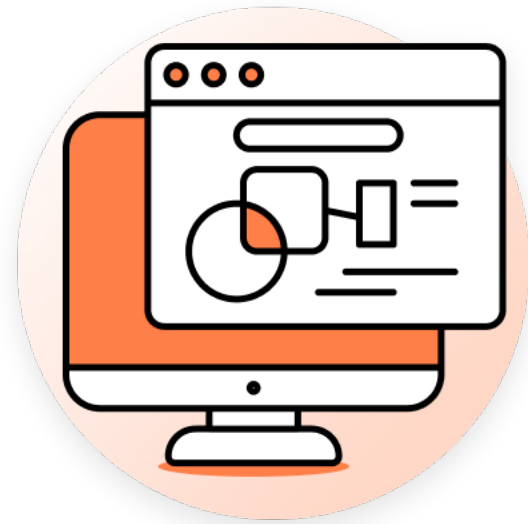

Huisstijl & Design

Marketing & Communicatie



Jaarrekening

Finance



Security

IT



Bestuursverslag

Divers



Training

Redactie

2025 / 2026 / 2027

Mogelijke routekaart

- **tot 1 jan. 2026** Overeenkomst sluiten iwink.report-licentie
- **jan. - april 2026** ROC doet jaarwerk 2025 (jaarrekening + bestuursverslag) op 'oude' manier
- **jan. - april 2026** iwink.report maakt installatie incl. huisstijl klaar
- **april - juni 2026** iwink.report plaats content (jaarrekening + bestuursverslag)
- **april - juni 2026** ROC doet laatste aanpassingen in iwink.report
- **april - juni 2026** Publiceren Jaarverslag 2025 (PDF & Online)
- **juni 2026** Kopie maken Jaarverslag 2025 > 2026
- **sept. - dec. 2026** Set-up iXBRL-module (Jaarverslag 2026 + Excel jaarrekening)
- **sept. - dec. 2026** Training iwink.report + iXBRL-module
- **jan. - april 2027** ROC doet bestuursverslag direct in iwink.report & jaarrekening in Excel
- **jan. - april 2027** Proefdraaien met iXBRL (exports en validatie)
- **april - juni 2027** Publiceren Jaarverslag 2026 (PDF & Online & test-iXBRL)
-
- **april - juni 2028** Publiceren Jaarverslag 2027 (PDF, iXBRL & Online)

Jaarverslag (PDF, Online en iXBRL) in iwink.report

Mogelijke routekaart > investeringen

2026 (vanaf 1 jan.)

- iwink.report Business | *EUR 365,- per maand*
- Implementatie (Jaarverslag 2025 in iwink.report + huisstijl + Excel Jaarrekening) | Circa 24 uur x EUR 131,- (*eenmalig*)

2026 (vanaf 1 sept)

- iwink.report Business | *EUR 365,- p/m*
- iXBRL-module | *EUR 172,50 p/m **
- Implementatie iXBRL-module | circa 12 uur x EUR 131,- (*eenmalig*)

2027 (vanaf 1 sept)

- iwink.report Business | *EUR 365,- p/m*
- iXBRL-module | *EUR 345,- p/m ***
- Ondersteuning op afroep o.b.v. nacalculatie

* *Inclusief korting van 50% op de module zolang iXBRL-deponeren nog niet verplicht is*

** *Elektronisch deponeren in iXBRL vanaf boekjaar 2027 verplicht (DUO). Dan vervalt de korting van 50%*

Verlagjaar 2025 - Graafschap College

1. Kopie 2024 in iwink.report
2. 'Doorrollen' Excels (jaarrekening & bestuursverslag)
3. 'Doorrollen' iXBRL-tagging
4. Inhoud realiseren & aanpassen
5. Valideren
6. Publiceren
7. Deponeren Digiportaal iXBRL
8. Digiportaal

8.1 Geconsolideerde jaarrekening

	(x € 1.000)	31-12-2023	31-12-2022
1.	Activa		
1.1.	Vaste activa	73.855	60.732
1.1.1.	Immateriële vaste activa	33	92
1.1.2.	Materiële vaste activa	73.713	60.432
1.1.3.	Financiële vaste activa	108	208
1.2.	Vlottende activa	23.834	29.472
1.2.2.	Vorderingen	3.565	3.368

`xbrl://jenv-bw2-i:IntangibleAssets/?
type=iwink%3Amonetary&period%5Btype%5D=iwink%3A
named_period&period%5Bkey%5D=eind_boekjaar`

Digital reporting

Aandachtspunten / tijdspad / afhankelijkheden

1. Onderwijstaxonomie (DUO)
2. Accountant
3. Digiportaal (DUO)

Ons advies

Begin nu met digital reporting

Vragen?

